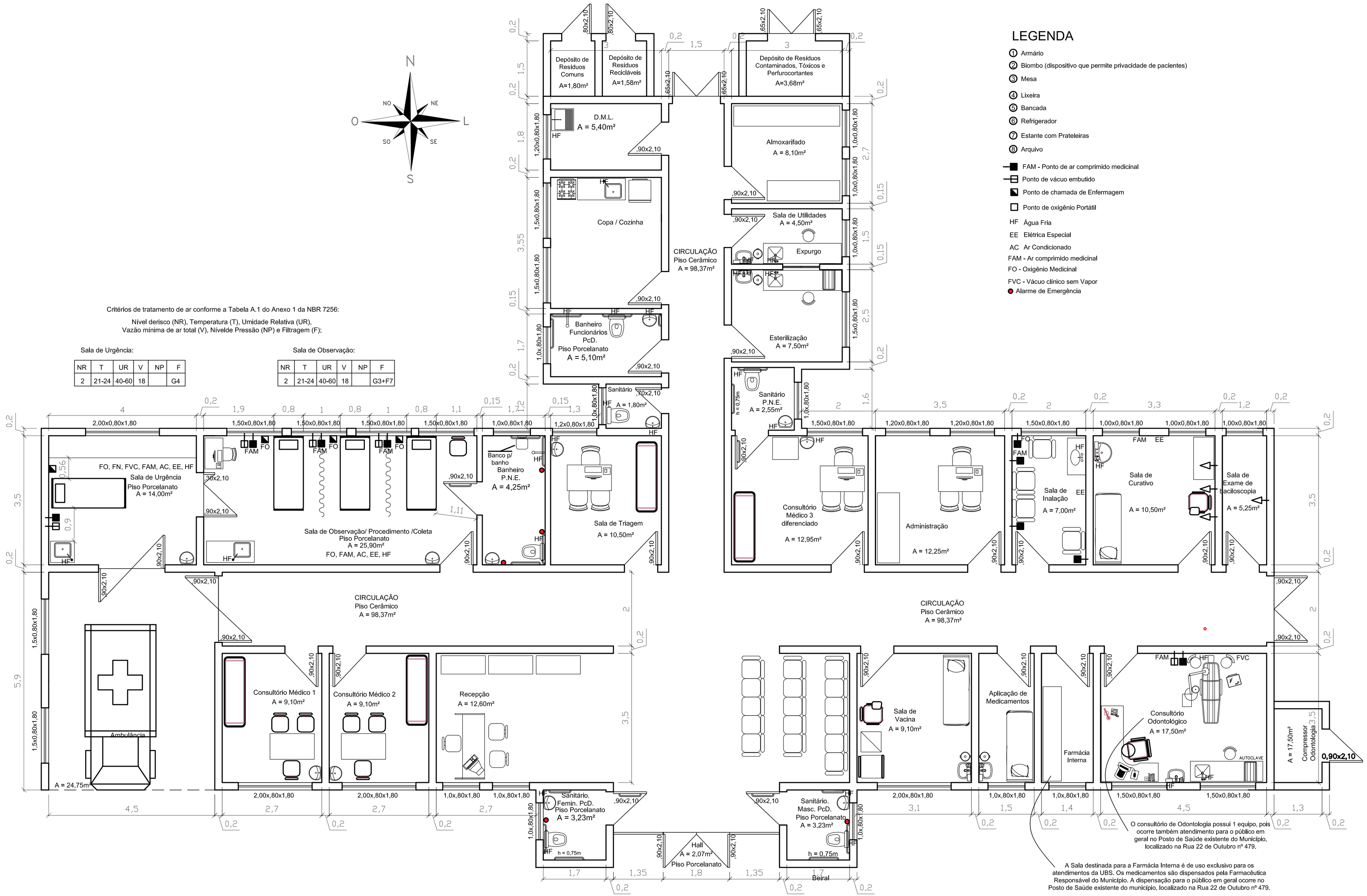

Critérios de tratamento de ar conforme a Tabela A.1 do Anexo 1 da NBR 7256:

Nível derisco (NR), Temperatura (T), Umidade Relativa (UR),
Vazão mínima de ar total (V), Nívelde Pressão (NP) e Filtragem (F);

Sala de Urgência:

NR	T	UR	V	NP	F
2	21-24	40-60	18		G4

Sala de Observação:

NR	T	UR	V	NP	F
2	21-24	40-60	18		G3+F7

LEGENDA

1. Armário
2. Biombo (dispositivo que permite privacidade de pacientes)
3. Mesa
4. Lixeira
5. Bancada
6. Refrigerador
7. Estante com Prateleiras
8. Arquivo

FAM - Ponto de ar comprimido medicinal
Ponto de vácuo embutido
Ponto de chamada de Enfermagem
Ponto de oxigênio Portátil
HF Água Fria
EE Elétrica Especial
AC Ar Condicionado
FAM - Ar comprimido medicinal
FO - Oxigênio Medicinal
FVC - Vácuo clínico sem Vapor
Alarme de Emergência

PREFEITURA MUNICIPAL DE TOROPI - RS
RUA FERNANDO FERRARI, nº 235, CENTRO - TOROPI - RS

OBRA:

UNIDADE BÁSICA DE SAÚDE
DE TOROPI - RS
TIPO I

Avenida Martinho Lutero. nº 230, Centro de Toropi - RS - CEP 97.418-000

PROPRIETÁRIO:

LAURO SCHERER
PREFEITO MUNICIPAL
TOROPI - RS

PROJETO:

RODRIGO PAIM LOPES
Engº. Civil - CREA/RS 201612
Matrícula P.M.T. nº 643
Responsável Técnico

CONTEÚDO: PLANTA BAIXA MOBILIADA 2

PRANCHA: 04

DATA:	ÁREA:		ESCALA:	DESENHO:
09/2021	424,00 m²		1 : 50	Engº. Civil Rodrigo Paim Lopes